



LICEO ARTISTICO STATALE
'A. MODIGLIANI'
PADOVA



via Scrovegni 30 - 35131 Padova
Tel.: 049875 6076 Fax: 049875 5338 c.f. 80014680286 www.liceomodigliani.it
e-mail: info@liceomodigliani.it e-mail certificata: pds101000p@pec.istruzione.it

Circ. n. 175

Padova, 01/02/2019

Alle Famiglie
Agli Studenti

Al Sito del Liceo
Al Registro Elettronico

Oggetto: Contributo Regionale "Borse di Studio" A.S. 2018/2019

Si comunica che la Regione Veneto con Delibera della Giunta Regionale n. 48 del 21/01/2019 ha approvato il Bando per l'erogazione di "Borse di Studio" per l'anno scolastico 2018/2019 a favore degli studenti residenti nella Regione Veneto che frequentano le istituzioni scolastiche di secondo grado statali e appartenenti ad un nucleo familiare con un ISEE non superiore ad Euro 15.748,78.

La valutazione delle domande, e l'erogazione del contributo, verrà svolta direttamente dalla Regione.

La domanda va presentata dall'interessato, esclusivamente via web, dal **12/02/2019 fino alle ore 12.00 del 12/03/2019** collegandosi alla pagina internet:

<http://www.regione.veneto.it/istruzione/borsedistudioweb>

Al termine dell'operazione il richiedente deve recarsi presso la segreteria didattica del Liceo "Modigliani", negli orari di ricevimento al pubblico, per l'autenticazione e trasmissione alla Regione Veneto, con i seguenti documenti:

- la stampa della domanda con il codice identificativo, **firmata in originale (NON SI ACCETTANO via e-mail o fax)**;
- documento d'identità in corso di validità;
- (se cittadino non comunitario) il titolo di soggiorno valido.

Chi non possedesse un collegamento internet potrà rivolgersi, previo appuntamento, agli Uffici relazioni con il pubblico U.R.P. di Padova C.so Milano, 20 – Tel. 049/8778163 Fax: 049/8778165 e-mail: infobl@regione.veneto.it

Per maggiori approfondimenti si prega di prendere visione della Locandina della Regione Veneto, che si allega.



Il Dirigente Scolastico
Prof. Roberto BORILE

R. Borile



Borse di Studio

Anno scolastico 2018-2019

Termini per l'invio via web della domanda:

- per i richiedenti:
12 marzo 2019 (ore 12:00)
- per le Istituzioni scolastiche:
25 marzo 2019 (ore 12:00)

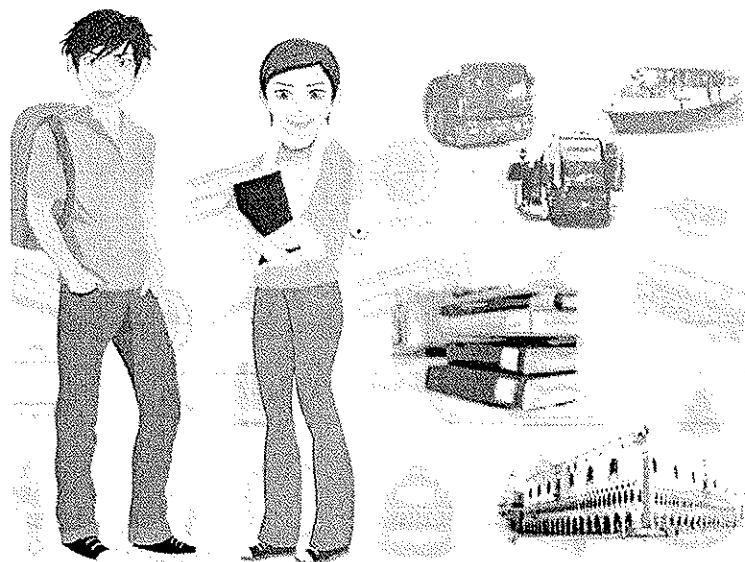

Per informazioni:

Entrare nella pagina internet:

<http://www.regione.veneto.it/istruzione/borsedistudioweb>

Telefonare ai seguenti numeri:

041/2795056-5973-5036-5732

CHE COSA E' LA "BORSA DI STUDIO"?

E' una iniziativa, prevista e disciplinata dal D.Lgs. 13-4-2017, n. 63 (art. 9) e dalla Deliberazione della Giunta regionale n. 48 del 21/01/2019, per la copertura parziale delle spese:

- di acquisto dei libri di testo, di soluzioni per la mobilità e il trasporto, per l'accesso ai servizi di natura culturale per l'anno 2018-2019.

CHI PUO' CHIEDERLO?

Possono chiederlo le famiglie che:

- hanno studenti residenti nella Regione Veneto, che frequentano, nell'anno 2018-2019:
 - Istituzioni scolastiche: secondarie di II grado statali e paritarie;
- hanno un ISEE 2019 inferiore od uguale a € 15.748,78.

Non è richiesto alcun giustificativo della spesa.

CHE COSA E' L'ISEE - A CHI CI SI PUO' RIVOLGERE PER CALCOLARLO?

E' l'indicatore della Situazione Economica Equivalente delle famiglie, che viene calcolato secondo criteri unificati a livello nazionale.

Per calcolarlo gratuitamente ci si può:

- a) rivolgersi al Comune di residenza, ai Centri di Assistenza Fiscale (C.A.F.) autorizzati, alle sedi INPS presenti nel territorio;
- b) collegarsi al sito www.inps.it - "Servizi on line". Per utilizzare quest'ultima opzione bisogna avere il codice pin e la relativa password, che possono essere richiesti, sempre via web, direttamente sul sito internet dell'INPS.

COME SI FA LA DOMANDA?

Si fa esclusivamente via web (nessun uso di carta) nel seguente modo:

- Il richiedente dal 12/02/2019 al 12/03/2019 (ore 12:00 - termine perentorio):
 1. entra nella pagina internet:
<http://www.regione.veneto.it/istruzione/borsedistudioweb>
 2. va nella parte: RISERVATO AL RICHIEDENTE;
 3. apre il file ISTRUZIONI e le legge attentamente;
 4. clicca sul link **DOMANDA**;
 5. compila tutti i campi del Modulo web di domanda seguendo le Istruzioni riportate sopra ogni campo;
 6. invia la domanda alla scuola cliccando sul pulsante "Invia alla scuola";
 7. riceve in automatico il codice identificativo della domanda;
 8. si reca presso l'Istituzione scolastica con la seguente documentazione:
 - documento di identità/riconoscimento valido;
 - (se cittadino non comunitario) titolo di soggiorno valido;
 - codice identificativo della domanda;
 o invia all'Istituzione Scolastica, nei modi previsti nelle Istruzioni (fax-raccomandata-e-mail-PEC), copia della suddetta documentazione, nonché la domanda firmata;
- l'Istituzione Scolastica dal 12/02/2019 al 25/03/2019 (ore 12:00 - termine perentorio):
 1. recupera la domanda del richiedente;
 2. conferma o meno alcuni dati dichiarati dal richiedente;
 3. invia la domanda alla Regione cliccando sul pulsante "Invia alla Regione".

COSA FARE SE NON SI POSSIEDE UN COMPUTER CON COLLEGAMENTO AD INTERNET?

Ci si può recare, previo appuntamento, presso:

- gli Uffici Regionali per le Relazioni con il Pubblico (U.R.P.), ai seguenti indirizzi:
 - BELLUNO Via Caffi, 33 - Tel. 0437-946262 - Fax. 0437-946267
e-mail: infobl@regione.veneto.it
 - PADOVA Corso Milano, 20 - Tel. 049-8778163 - Fax. 049-8778165
e-mail: infopd@regione.veneto.it
 - ROVIGO Viale della Pace, 1/d - Tel. 0425-397422
e-mail: inforo@regione.veneto.it
 - TREVISO Viale A. De Gasperi, 1 - Tel. 0422-657575 - Fax. 0422-657574
e-mail: infotv@regione.veneto.it
 - VERONA Piazzale Cadorna, 2 - Tel. 045-8676636 - Fax 045-8676617
e-mail: infovr@regione.veneto.it
 - VICENZA Contrà Mure di S. Rocco, 51 - Tel. 0444-337985 - Fax. 0444-337988
e-mail: infovi@regione.veneto.it

- i Comuni;
- le Istituzioni scolastiche.

COME SARA' RIPARTITA LA BORSA DI STUDIO?

L'importo della Borsa di Studio, di misura non inferiore a € 200,00 e non superiore a € 500,00, sarà determinato in base alle domande validamente pervenute alla Regione e le risorse disponibili.

COME SARA' PAGATA LA BORSA DI STUDIO?

La Borsa di Studio sarà erogata dal MIUR, sulla base dell'elenco dei beneficiari, trasmesso dalla Regione, mediante il sistema dei bonifici domiciliati.